



Colegio San Nicolás

Villa Alemana

EXCELENCIA ACADÉMICA

2023





CONSEJO ESCOLAR 1º Semestre

30 de MARZO 2023



Bienvenidos

- ▶ Año escolar 2023

- ▶ Protocolos sanitarios 2023
- ▶ Presencialidad

Trabajo PME 2023

Enfoque en formación y Convivencia Escolar

- ▶ Cuenta Pública 2022

- ▶ Balance

- ▶ Entrega de Apoyos Institucionales
- ▶ Convivencia escolar
 - ▶ Fortalecimiento de protocolos
 - ▶ Uniforme escolar
 - ▶ Proyecciones 2023

- ▶ Equipo PIE

- ▶ Proyecciones 2023

- ▶ Académico

- ▶ Cambio en reglamento de evaluación 1° y 3° básico
- ▶ Reuniones de apoderados Bimensuales presenciales



Bienvenido 2023

- ▶ ESTABLECIMIENTO : Colegio San Nicolás
- ▶ RBD : 14778-8
- ▶ DOMICILIO : Santa Sarah 1720, Villa Alemana
- ▶ SOSTENEDOR : Corporación Educacional San Nicolás,
Villa Alemana.

VISIÓN

- ▶ Nuestra unidad educativa está llamada a ser un centro de cultura y formación valórica, donde prima el diálogo, el respeto y la inclusión en cada uno de nuestros estudiantes. Fortaleciendo el espíritu de superación personal, incluyendo hombres y mujeres a una sociedad moderna construyendo nuevos aprendizajes, e inculcando el valor de la perseverancia para mejorar su calidad de vida.

MISIÓN

- ▶ Nuestro propósito fundamental es la educación inclusiva de todos los estudiantes, incorporando las diversas habilidades y competencias afectivas, sociales e intelectuales; de toda la comunidad educativa donde las artes, ciencias, humanidades y cada espacio de formación valórica, fomente el espíritu de superación e innovación integral, humano y académico.

EQUIPO DE GESTIÓN

NOMBRE	FUNCIÓN
MARCELA BREGUEL	DIRECTORA
ANDREA ANDRADE	JEFA UNIDAD TÉCNICA PEDAGÓGICA
VALESKA ARANCIBIA	COORDINADORA EQUIPO PIE
KAREM BUSTAMANTE	COORDINADORA CONVIVENCIA ESCOLAR
KARINA PIZARRO	COORDINADORA ACADÉMICA
NERIDA DÍAZ	COORDINADORA ACADÉMICA
FELIPE DÍAZ DÍAZ	COORDINADORA ACADÉMICA

EQUIPO PIE PRE KÍNDER A 4º MEDIO

NOMBRE	FUNCIÓN
VALESKA ARANCIBIA	COORDINADORA PIE/ PROF. EDUCACIÓN DIFERENCIAL
CATALINA MATURANA	PROF. EDUCACIÓN DIFERENCIAL
DANIELA VALENZUELA	PROF. EDUCACIÓN DIFERENCIAL
LESLIE NÚÑEZ	PROF. EDUCACIÓN DIFERENCIAL
JESSICA INOSTROZA	PROF. EDUCACIÓN DIFERENCIAL
ANDREA OLIVARES	PROF. EDUCACIÓN DIFERENCIAL
RAQUELITA GONZÁLEZ	PSICOPEDAGOGA
CARLA LACOSTE	PSICOPEDAGOGA
VALENTINA GALLARDO	PSICOPEDAGOGA
SUSANA Y. /FRANCISCA M.	TERAPEUTA OCUPACIONAL
KATHERINE M. /AYLIN M.	FONOAUDIÓLOGA
GEMITA ÓRDENES/CLAUDIA A.	PSICÓLOGA

EQUIPO MULTIDISCIPLINARIO

NOMBRE	FUNCION
KAREM BUSTAMANTE	ENCARGADA DE CONVIVENCIA/ ORIENTADORA
CARLA BARRAZA	TRABAJADORA SOCIAL
CONSTANZA GALLARDO	PSICÓLOGA
MELANIE MORALES	PSICOPEDAGOGA
FRANCCESCA SCOPINICH	PSICOPEDAGOGA

INSPECTORÍA

NOMBRE	FUNCION
INGRID GALLARDO	COORDINADORA /INSPECTORA DE PATIO
ROSE MARIE LASNIBAT	INSPECTORA DE PATIO
MARLENE MASCAREÑO	INSPECTORA DE PATIO
ROXANA BUSTAMANTE	INSPECTORA DE PATIO

Conducto Regular

Académico

Profesor de Asignatura

Profesor Jefe

Jefe de U.T.P

Disciplinario

Profesor a Cargo

Inspector de Ciclo

Convivencia Escolar

Directora

EN CASO DE CONSULTAS O
DIFICULTADES

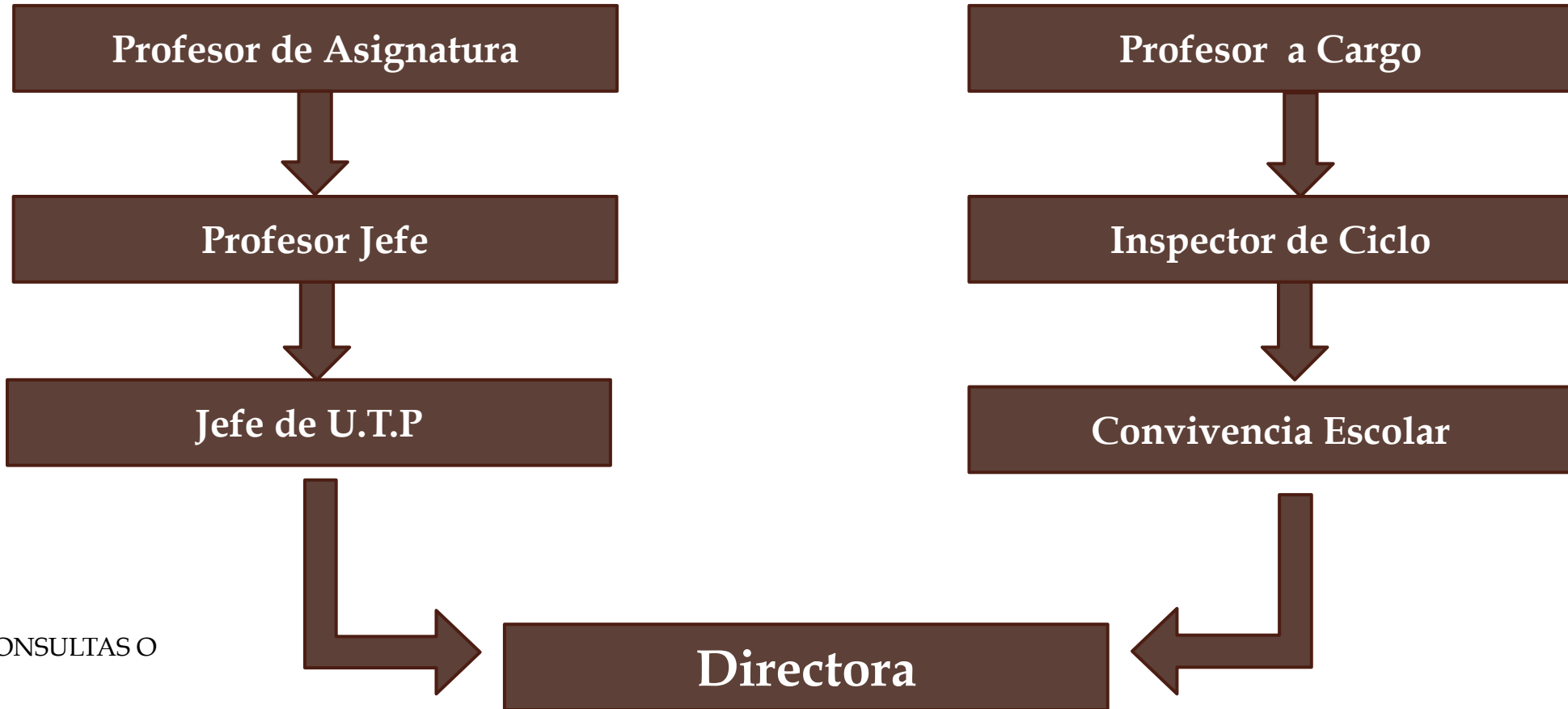

Metas de Aprendizaje

- ❖ Para el Presente año 2023 se plantearon Metas de Aprendizaje Concretas las cuales puedan ser medibles, y así poder Incrementar el Nivel de Logro de los Aprendizajes, Disminuir la Repitencia y la deserción Escolar.

Lema Institucional 2023

- ❖ **"Nuestro colegio un espacio seguro para aprender"**

EXCELENCIA ACADÉMICA 2022 - 2023

Sistema Nacional de Evaluación de Desempeño (SNED)

Año escolar 2023

Temas Pandemia

- ▶ Protocolos sanitarios 2023
- ▶ Presencialidad (85% de asistencia)
- ▶ Uso de RRSS



Término ciclo Plan de Mejoramiento Escolar 2022 (PME)

-Salidas Pedagógicas, gira de estudio / implementaciones Tecnológicas

Inicio Ciclo PME 2023; Fomentar Convivencia escolar, mantener buenas relaciones se aprende

Cambios en las horas de libre disposición;

-Talleres de orientación vocacional

-Talleres de Enseñanza para la vida

-Taller de Vida Saludable.

- Talleres de Neurociencia (memoria, aprendizaje relacional “aprender en

base a la experiencia”)

APOYOS INSTITUCIONALES

1.- Técnico en educación diferencial de prekinder a Segundo Básico

2.- Psicopedagogas para complementar el trabajo del programa de integración.

3.- Trabajadora social



4.- Psicóloga

5.- Orientadora



Desafíos para el Próximo año

1- Retomar las reuniones presenciales bimensuales.

2- Desarrollar actividades para fortalecer el vínculo de todos los estamentos de la comunidad.



2023

- ▶ Sistema por Niveles de Logro para 1° a 3° básico.
- ▶ Ventajas:
 - ▶ Enfoque en el proceso
 - ▶ Mayor valorización a las evaluaciones formativas
 - ▶ Aumenta la valoración a la retroalimentación, tanto al estudiante como al apoderado.

- ▶ Talleres de nivelación y extraprogramáticos.
- ▶ Programa de integración abarca todo el establecimiento.
- ▶ ingreso de TNS en enfermería.
- ▶ Mejorar la participación de los apoderados en el proceso de aprendizaje de los estudiantes.

Reglamento de evaluación 2022

- ▶ 4° básico a 4° medio:
 - ▶ Evaluación de carácter formativa, proceso y sumativa
 - ▶ Sin evaluaciones globales

Reglamento de evaluación 2023:

- ▶ Retomar rutinas de trabajo de cada ciclo con el currículo correspondiente a cada nivel
- ▶ Aumentar el enfoque evaluativo en el Aprendizaje basado en Proyectos que considera la diversidad de los estudiantes aumentando el uso de TIC, TAC y TECS.
- ▶ Aumenta la valoración a la retroalimentación, tanto al estudiante como al apoderado.
- ▶ aumentar la vinculación de los estudiantes con su entorno.

1. PRIMERA SECCIÓN

SUBVENCIONES BASES

INGRESOS SUBVENCIONES BASES (\$)	2021	2022
Ingresos por subvención general	413.218.173	441.938.573
Subvenciones para remuneraciones docentes	143.634.124	174.953.825
Subvención mantenimiento	7.907.443	9.147.316
Otros ingresos	0	78.208.119
<u>TOTAL INGRESOS SUBVENCIONES BASES</u>	564.759.740	704.247.832

GASTOS OPERACIONALES SUBVENCIONES BASES	2021	2022
Remuneraciones	419.729.262	492.932.496
Servicios Agua, electricidad, internet	15.206.657	15.572.697
Gastos Mantenimiento	14.360.469	2.190.742
Arriendo edificio escolar	44.526.630	48.925.203
Seguros y patentes	1.789.996	1.986.482
Pago de Finiquitos	15.839.694	5.043.380
Gastos materiales y servicios educativos	1.838.889	1.838.304
Gastos materiales y artículos de aseo	0	4.116.957
<u>TOTAL GASTOS OPERACIONALES</u>	513.291.597	572.606.261

<u>SUPERHÁBIT DEL EJERCICIO 2021</u>	51.468.143	131.641.571
---	-------------------	--------------------

Cuenta
Pública
2022

2. SEGUNDA SECCIÓN

SUBVENCIONES ESPECIALES

SUBVECIÓN ESCOLAR PREFERENCIAL (SEP)

La Subvención Escolar Preferencial, es una iniciativa que entrega recursos adicionales por cada alumno prioritario y preferente, a los sostenedores de establecimientos que han firmado con el MINEDUC un Convenio de Igualdad de Oportunidades y Excelencia Educativa; para la implementación de un Plan de Mejoramiento educativo.

DETALLE GASTOS SUBVENCIÓN SEP 2022	TOTAL
ACCIONES DEL PME -TALLERES SEP	12.598.808
ACCIONES DEL PME COMPRA EQUIPAMIENTO -MATERIAL DIDÁCTICO	81.332.288
ACCIONES DEL PME DESARROLLO Y APLICACIÓN DE VIDEOS EDUCATIVOS	70.724.799
PME ACCIONES CONVIVENCIA ESCOLAR (REMUNERACIONES PERSONAL DE APOYO)	62.904.968
TOTAL, GASTOS SUBVENCION SEP	227.460.863

Convivencia Escolar 2023



Departamento de Convivencia Escolar
Colegio San Nicolás
Villa Alemana

Objetivos Principales

- ▶ Promover la colaboración y la buena convivencia en todas y todos los integrantes de la comunidad educativa.
- ▶ Regular las relaciones entre los miembros de la comunidad educativa, contemplar las medidas pedagógicas y los protocolos de actuación ante situaciones de conflicto.
- ▶ Formar, pues se enseña y se aprende a convivir con los demás, a través de la propia experiencia de vínculo con otras personas. Por tanto, la convivencia es un aprendizaje, y en el contexto educativo ese es su sentido primordial.



- ✓ Talleres psicoeducativos en sala Prevención del ciberacoso, sexting, grooming (6° a 4° medio)



- ✓ Prevención de Abuso Sexual Infantil (pre kinder a 5° básico)



- ✓ Talleres de cohesión grupal,
Enseñanza media



- ✓ Coordinación con SENDA



✓ Talleres psicoeducativos Sexualidad y afectividad (desde 6° básico)
Con la carrera de Obstetricia y Puericultura de la Universidad de Valparaíso



- ✓ Día de la convivencia escolar, se invitó a escuela de adiestramiento canino de Carabineros.



- ✓ Preparación actividades aniversario del colegio



✓ Preparación día de la actividad física y el deporte



✓ Talleres de vida saludable

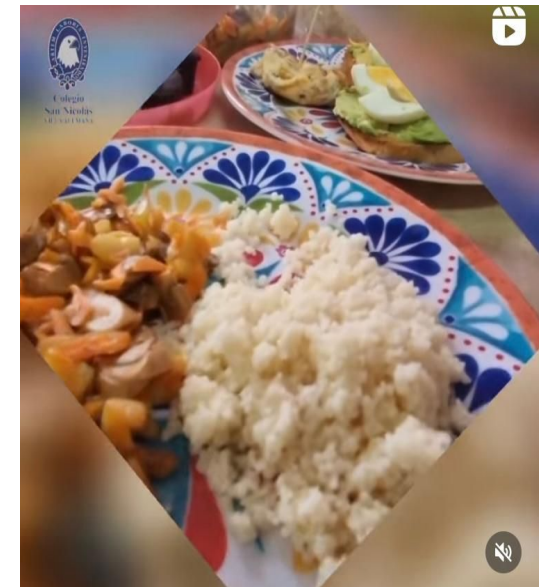

- ✓ Talleres de Autocuidado
(fomento de autoestima)



- ✓ Talleres psicoeducativos para
madres, padres y/o cuidadores
principales.



Atenciones individuales de casos, seguimientos y acompañamientos.

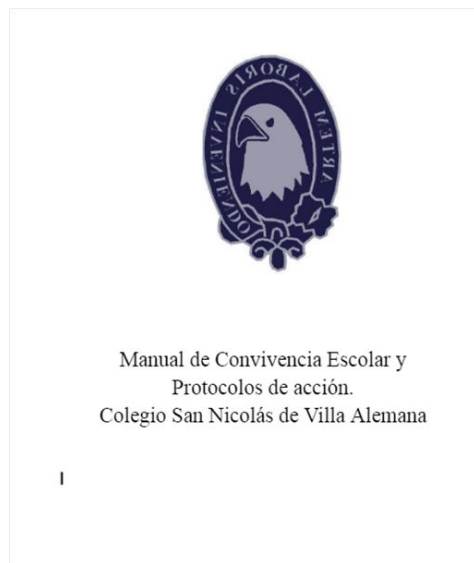

Coordinación con programas de “Mejor niñez”

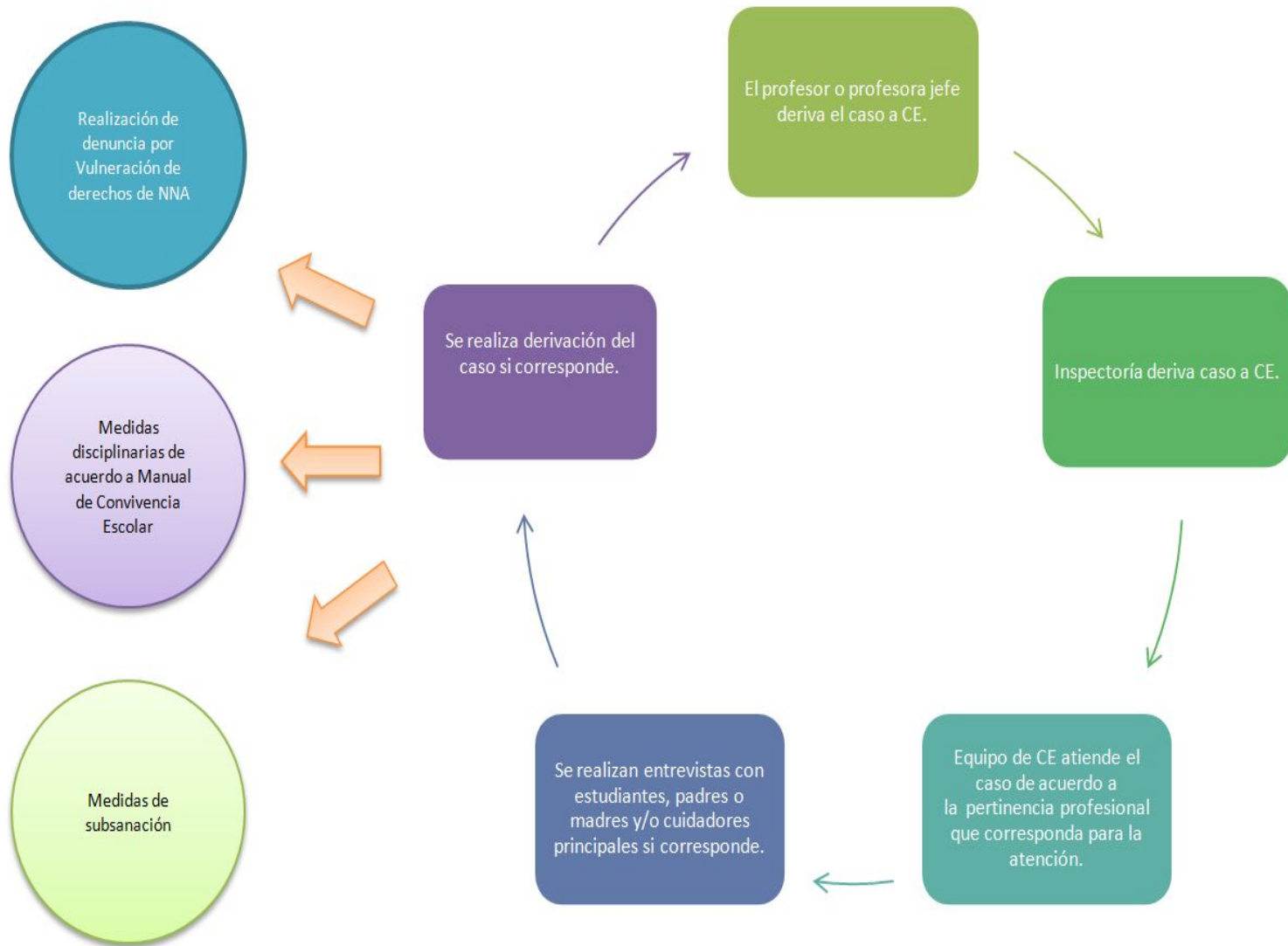

Mejoras a Protocolos



Protocolo de accidentes (diferencias de acuerdos al ciclo del estudiante)

- TENS.



Protocolo de entrega de estudiantes

- Mejora en respuesta a inquietud de los apoderados.



Administración y retención de medicamentos en espacio escolar.

- Espacio seguro.



Apoderado solicita entrevista de algún profesional del colegio.

Los objetivos del protocolo están en relación a: garantizar la efectividad de las intervenciones y disminuir los riesgos.

Convivencia Escolar 2023

- ✓ El año 2023 contamos con un Equipo completo y capacitado con Trabajadora social, Psicóloga, Orientadora y psicopedagogas.
- ✓ Continuamos con el aprendizaje socioemocional, ya que es un acento en nuestra intervenciones solicitado por MINEDUC.
- ✓ Formar una cultura para la paz, a través del diálogo, la mediación y el aprendizaje.
- ✓ Talleres para padres, madres y/o cuidadores principales
- ✓ Talleres psicoeducativos respecto a los valores institucionales



Programa de Integración Escolar PIE, 2023



Programa de Integración Escolar, PIE

Es una **estrategia inclusiva** del sistema escolar que tiene el propósito de **entregar apoyos adicionales** a los estudiantes que presentan **Necesidades Educativas Especiales (NEE)** de carácter permanente (asociadas a discapacidad) o transitorio que asisten a establecimientos de educación regular. **Favorece la presencia y participación en la sala de clases, el logro de los objetivos de aprendizaje y la trayectoria educativa de “todos y cada uno de los estudiantes”,** contribuyendo con ello al mejoramiento continuo de la calidad de la educación.



2022	2023
<ul style="list-style-type: none"> → Cobertura de Pre Kínder a 1° año medio. 	<ul style="list-style-type: none"> → Cobertura de Pre Kínder a 4° año medio.
<ul style="list-style-type: none"> → 81 estudiantes pertenecientes al Programa 	<ul style="list-style-type: none"> → 110 estudiantes pertenecientes al Programa.
<ul style="list-style-type: none"> → 9 profesionales para atención a la diversidad de estudiantes. → 3 técnicos diferenciales. 	<ul style="list-style-type: none"> → 15 profesionales para atención a la diversidad de estudiantes. → 3 técnicos diferenciales. → 2 estudiantes en práctica, técnico diferencial.

Año 2023

- Continuidad de respuesta educativa diversificada a nuestros y nuestras estudiantes, según sus necesidades.
- Realización de talleres para padres, madres o tutores/as, en conjunto con Convivencia Escolar.
- Presencia y participación activa en reuniones de apoderados.
- Trabajo articulado entre docentes de asignaturas, asistentes, Equipo PIE y Convivencia Escolar.

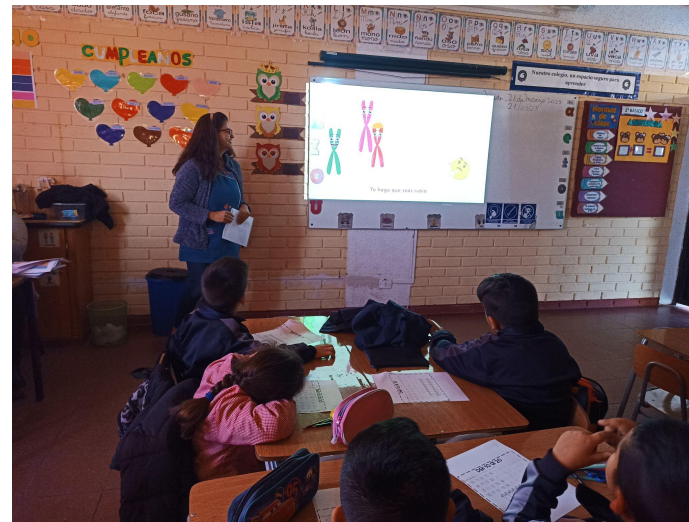



Colegio San Nicolás

Villa Alemana

EXCELENCIA ACADÉMICA

2020 - 2021

